

JAK PRZYGOTOWAĆ SIĘ DO PIERWSZEJ WIZYTY?

1

Podstawowe badania

Zwierzę musi mieć wykonane: morfologię, rozszerzoną biochemię i rozszerzony jonogram.

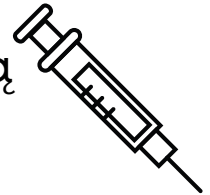

2

Dodatkowe badania

Czasami mogę poprosić o wykonanie dodatkowych badań ze względu na stan zdrowia zwierzęcia, np. USG

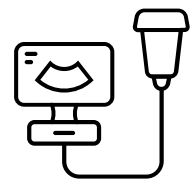

3

Ankieta

Po zapisaniu się na wizytę, otrzymasz na e-mail ankietę. Wypełnij ją - im dokładniej, tym lepiej.



4

Przesyłanie dokumentacji

Prześlij wyniki badań i wypełnioną ankietę na mój email: petstudypl@gmail.com



5

Wszystko gotowe!

Pamiętaj o umówionym terminie spotkania. W razie jakichkolwiek pytań - pisz!

